ООО "МЕТТЭМ"
Россия, 143902, Московская обл.,
г.Балашиха, ул.Советская, д.42А
тел.: (495) 529-57-27, 531-45-03
E-mail: info@mettem.ru

Утверждаю
Генеральный директор
ООО "МЕТТЭМ"

Действует с 01.07.2021

№	Наименование	Изображение	от 20 т. руб.	от 100 т. руб.	от 200 т. руб.
МЕТТЭМ® СУПЕРЗАЩИТА					
Замки 4-го класса					
518 серия, Модуль-S 2/3, сувальдные замки					
1	*ЗВ8 518.П		3 090	2 719	2 596
2	*ЗВ8 518.Т-П		3 184	2 802	2 674
3	*ЗВ8 518.МП		3 049	2 683	2 561
4	Пластина защитная ЗВ8 51.8.101 к ЗВ8 518.П (ВНИМАНИЕ: продается только в комплекте с замком)		438		
13 серия, комбинированные замки					
5	*ЗВ13 173.1.1		2 490	2 191	2 092

6	*3B13 174.1.1		2 525	2 222	2 121
7	*3B13 374.0.1		3 123	2 748	2 623
300-я серия, сувальдные замки					
8	*3B8 341.0.1		2 359	2 076	1 981
9	*3B8 341.1.1		2 400	2 112	2 016
10	*3B9 343.0.1		2 380	2 094	1 999
11	*3B9 343.1.1		2 435	2 143	2 045
12	*3B8 351.0.1 (без лицевой планки)		2 263	1 991	1 901

13	*ЗВ8 351.1.1 (без лицевой планки)		2 304	2 027	1 935
14	*ЗВ9 353.0.1 (без лицевой планки)		2 280	2 006	1 915
15	*ЗВ9 353.1.1 (без лицевой планки)		2 340	2 059	1 966
31 серия, цилиндровые замки					
16	*ЗВ1 311.Т-П		1 473	1 296	1 237
17	*ЗВ1 311.Т-МП		1 435	1 263	1 205
18	*ЗВ7 318.П		1 794	1 579	1 507
19	*ЗВ7 318.П-Б		1 813	1 595	1 523
20	*ЗВ7 318		1 651	1 453	1 387
21	*ЗВ7 318.Б		1 668	1 467	1 401

22	*3В7 318.МП		1 751	1 541	1 471
23	*3В7 318.МП-Б		1 770	1 558	1 487
24	*3В7 318.Т-П		1 828	1 608	1 535
25	*3В7 318.Т-П-Б		1 843	1 621	1 548
26	*3В7 318.Т		1 700	1 496	1 428
27	*3В7 318.Т-Б		1 718	1 511	1 443
28	*3В7 318.Т-МП		1 789	1 574	1 503
29	*3В7 318.Т-МП-Б		1 806	1 590	1 517
30	Пластина защитная 3В7 31.8.103 к 3В7 318 (ВНИМАНИЕ: продается только в комплекте с замком)		427		
МЕТТЭМ® КЛАССИКА					
Сувальдные замки					
Замки 4-го класса					
14 серия					
31	*3В8 140.0.1		1 431	1 260	1 202

32	*3B8 140.1.1		1 506	1 326	1 265
33	*3B8 140.0.1-18		1 561	1 374	1 311
34	*3B8 140.1.1-18		1 613	1 419	1 355
35	*3B8 141.0.1		1 380	1 214	1 159
36	*3B8 141.1.1		1 486	1 308	1 248
37	*3B8 142.0.1		1 499	1 319	1 259
38	*3B8 142.1.1		1 588	1 397	1 334
39	*3B9 143.0.1		1 485	1 307	1 247

40	*3В9 143.1.1		1 530	1 346	1 285
41	*3В9 144.0.1		1 518	1 335	1 275
42	*3В9 144.1.1		1 595	1 403	1 339
43	*3В8 150.0.1 (без лицевой планки)		1 350	1 188	1 134
44	*3В8 150.1.1 (без лицевой планки)		1 427	1 255	1 198
45	*3В8 150.0.1 -18 (без лицевой планки)		1 479	1 301	1 242
46	*3В8 150.1.1 -18 (без лицевой планки)		1 531	1 348	1 286
47	*3В8 151.0.1 (без лицевой планки)		1 300	1 144	1 092

48	*3B8 151.1.1 (без лицевой планки)		1 413	1 243	1 187
49	*3B8 152.0.1 (без лицевой планки)		1 415	1 245	1 189
50	*3B8 152.1.1 (без лицевой планки)		1 504	1 323	1 263
51	*3B9 153.0.1 (без лицевой планки)		1 400	1 232	1 176
52	*3B9 153.1.1 (без лицевой планки)		1 446	1 272	1 214
53	*3B9 154.0.1 (без лицевой планки)		1 436	1 264	1 206
54	*3B9 154.1.1 (без лицевой планки)		1 511	1 329	1 269

Замки 3-го класса					
14 серия					
55	*3В8 140.0.0		1 380	1 214	1 159
56	*3В8 140.1.0		1 455	1 280	1 223
57	*3В8 140.0.0-18		1 509	1 328	1 267
58	*3В8 140.1.0-18		1 561	1 374	1 311
59	*3В8 141.0.0		1 326	1 167	1 114
60	*3В8 141.1.0		1 415	1 245	1 189
61	*3В8 142.0.0		1 448	1 274	1 216

62	*3B8 142.1.0		1 524	1 341	1 280
63	*3B9 143.0.0		1 414	1 244	1 188
64	*3B9 143.1.0		1 460	1 285	1 226
65	*3B9 144.0.0		1 468	1 291	1 233
66	*3B9 144.1.0		1 544	1 359	1 297
67	*3B8 150.0.0 (без лицевой планки)		1 298	1 142	1 090
68	*3B8 150.1.0 (без лицевой планки)		1 373	1 208	1 153

69	*3B8 150.0.0 -18 (без лицевой планки)		1 428	1 257	1 199
70	*3B8 150.1.0 -18 (без лицевой планки)		1 479	1 301	1 242
71	*3B8 151.0.0 (без лицевой планки)		1 246	1 097	1 047
72	*3B8 151.1.0 (без лицевой планки)		1 334	1 174	1 120
73	*3B8 152.0.0 (без лицевой планки)		1 366	1 202	1 148
74	*3B8 152.1.0 (без лицевой планки)		1 441	1 268	1 211
75	*3B9 153.0.0 (без лицевой планки)		1 331	1 172	1 118

76	*3В9 153.1.0 (без лицевой планки)		1 378	1 212	1 157
77	*3В9 154.0.0 (без лицевой планки)		1 385	1 219	1 164
78	*3В9 154.1.0 (без лицевой планки)		1 460	1 285	1 226
14 серия эконом (2-го класса)					
79	3В8 165.0.0 (4 ключа, 2 накладки)		1 039	914	873
80	3В8 165.0.0 (4 ключа, 2 накладки, в коробке)		1 060	933	890
700-я серия, цилиндровые замки					
81	*3В1 711.0.0		841	740	707
82	*3В1 701.0.0 (без лицевой планки)		775	682	651

83	*3В1 712.0.0		858	755	720
84	*3В1 702.0.0 (без лицевой планки)		788	693	662
85	*3В4 713.0.0		879	773	738
86	*3В4 703.0.0 (без лицевой планки)		795	700	668
87	*3В4 713.1.0		963	847	809
88	*3В4 703.1.0 (без лицевой планки)		881	776	740

89	*3B4 713.0.0-18		919	809	772
90	*3B7 713.0.0		936	824	786
91	*3B7 703.0.0 (без лицевой планки)		892	785	750
92	*3B7 713.1.0		1 041	916	874
93	*3B7 703.1.0 (без лицевой планки)		958	843	805
94	*3B7 718.0.0 (антипаника)		1 260	1 109	1 058
4-я серия, накладные замки					

95	ЗН4 030.0.1 (3 ключа) Л/ПР упак.короб.		1 459	1 284	1 225
96	ЗН4 030.1.1 (5 ключей) Л/ПР упак.короб.		1 564	1 376	1 314
97	ЗН 032.0.1 (3 ключа) Л/ПР упак.короб.		1 590	1 400	1 336
98	ЗН4 032.0.1 (5 ключей) Л/ПР упак.короб.		1 664	1 464	1 398
99	ЗН4 032.1.1 (5 ключей) Л/ПР упак.короб.		1 709	1 504	1 435
100	ЗН4 090.0.0 (5 ключей, эконом) упак.коробка		1 413	1 243	1 187
МЕТТЭМ® НОРМА					
Сувальдные замки					
19/29 серия					

101	*3B8 190.0.0 (5 ключей)		754	663	633
102	*3B8 190.0.0 (3 ключа)		701	617	589
103	*3B8 290.0.0 (5 ключей)		754	663	633
104	*3B8 290.0.0 (3 ключа)		701	617	589
800 серия					
105	3B8 801.0.0 (5 кл. с отв. планкой)		678	596	569
106	3B8 801.0.0 (3 кл. с отв. планкой)		621	547	522
107	3B8 801.1.0 (5 кл. с отв. планкой)		738	649	620
108	3B8 801.1.0 (3 кл. с отв. планкой)		679	597	570
109	*3B8 802.0.0-14 (3 ключа)		533	469	447

110	*ЗВ8 802.0.0 (3 ключа, 2 накладки)		584	514	490
111	*ЗВ8 802.0.0 (5 ключей, 2 накладки)		598	526	502
112	*ЗВ8 802.0.0 (в коробке, 3 ключа, 2 накладки)		593	521	498
113	*ЗВ8 802.1.0 (3 ключей)		653	574	548
114	*ЗВ8 802.1.0-К (3 ключа, правый)		684	602	574
115	*ЗВ8 811.0.0 (3 ключа)	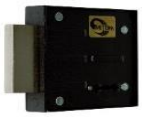	564	496	474
116	*ЗВ8 811.1.0 (3 ключа)		624	549	524
117	*ЗВ8 812.0.0 (3 ключа)		544	479	457

118	*ЗВ8 812.1.0 (3 ключа)		608	535	510
119	*ЗВ8 812.1.0-К (3 ключа, правый)		694	611	583
120	*ЗВ8 842.0.0 (3 ключа)		584	514	490
121	*ЗВ8 842.0.0 (5 ключей)		639	562	537
122	*ЗВ8 852.0.0 (3 ключа)		515	453	433
123	*ЗВ8 852.0.0 (5 ключей)		591	520	497
124	*ЗВ8 852.1.0 (3 ключей)		595	524	500
125	*ЗВ8 862.0.0 (3 ключа) на замену Эльбор		519	457	436

126	*3B8 882.0.0 (4 ключа без накладок)		859	756	721
900 серия					
127	*3B9 901.0.0 (5 ключей)		863	759	725
128	*3B9 901.0.0 (3 ключа)		751	661	631
129	*3B9 902.0.0 (5 ключей)		854	751	717
130	*3B9 902.0.0 (3 ключа)		745	656	626
Цилиндровые замки					
100 серия					
131	3B1 101.0.0		508	447	426
132	3B1 102.0.0		511	450	429
400 серия					
133	3B4 401.0.0 (для противопожарных дверей)		555	488	466

134	*ЗВ4 402.0.0 (для противопожарных дверей)		538	473	452
135	ЗВ4 402 (с запорной планкой в коробке)		596	525	501
136	Дверной комплект: ЗВ4 401.0.0/ручка НР0301/накладка ЗВ1 01.000 (медн.антик)		959	853	818
137	Дверной комплект: ЗВ4 401.0.0/ручка НР0301/накладка ЗВ1 01.000 (сер.антик)		959	853	818
138	Дверной комплект: ЗВ4 401.0.0/ручка НР0302/накладка ЗВ1 01.000 (медн.антик)		1145	1017	974
139	Дверной комплект: ЗВ4 401.0.0/ручка НР0302/накладка ЗВ1 01.000 (сер.антик)		1145	1017	974
140	Дверной комплект: ЗВ4 401.0.0/ручка НР0302/накладка ЗВ1 01.000 (белый)		1164	1033	990

141	Дверной комплект: 3В4 401.0.0/ручка НР0302/накладка 3В1 01.000 (черный)		1145	1017	974
142	Дверной комплект: 3В4 401.0.0/ручка на планке НР 0801/0901 медн.антик)		943/886	829/780	792/744
143	Дверной комплект: 3В4 401.0.0/ручка на планке НР 0801/0901 (сер.антик)		943/886	829/781	792/745
144	Дверной комплект: 3В4 401.0.0/ручка на планке НР 0802 (черный)		1001	881	841
145	Дверной комплект: 3В4 402.0.0/ручка НР0301/накладка 3В1 01.000 (медн.антик)		942	838	804
146	Дверной комплект: 3В4 402.0.0/ручка НР0301/накладка 3В1 01.000 (сер.антик)		942	838	804
147	Дверной комплект: 3В4 402.0.0/ручка НР0302/накладка 3В1 01.000 (медн.антик)		1128	1002	960

148	Дверной комплект: 3В4 402.0.0/ручка НР0302/накладка 3В1 01.000 (сер.антик)		1128	1002	960
149	Дверной комплект: 3В4 402.0.0/ручка НР0302/накладка 3В1 01.000 (белый)		1147	1018	976
150	Дверной комплект: 3В4 402.0.0/ручка НР0302/накладка 3В1 01.000 (черный)		1128	1002	960
151	Дверной комплект: 3В4 402.0.0/ручка на планке НР 0801/0901 медн.антик)		926/869	814/765	778/730
152	Дверной комплект: 3В4 402.0.0/ручка на планке НР 0801/0901 сер.антик)		926/870	814/766	778/731
153	Дверной комплект: 3В4 402.0.0/ручка на планке НР 0802 (черный)		984	866	827
500 серия					
154	3В5 501.0.0		635	559	533

155	ЗВ5 502.0.0		664	584	558
Защелка, кодовая защелка					
156	ЗКП-2		1138	1001	956
157	ЗКП-2 L-20 (удлиненные кнопки)		1261	1110	1059
158	ЗЩ 1-3 (левая/правая)		355	312	298
159	ЗЩ 1-4 (универсальная)		365	321	307
ФУРНИТУРА					
НОВИНКИ					
Стандартная квадратная фурнитура, цвет хром CP/SN					
160	Накладка (2 шт.) на скважину сувальдного замка RA04D 14-й/16-й серий МЕТТЭМ® КЛАССИКА		163	163	163

161	Накладка (2 шт.) на скважину цилиндр RA02 (продажа только вместе с накладкой на сувальду RA04D)		128	128	128
162	Вертушок (1 шт.) BKA04 (продажа только вместе с накладкой на сувальду RA04D)	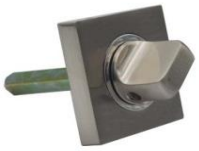	140	140	140
163	Ручка HA05F (комплект, продажа только вместе с накладкой на сувальду RA04D)		391	391	391
164	Ручка HA07 (комплект, продажа только вместе с накладкой на сувальду RA04D)		391	391	391
165	Ручка HA31 (комплект, продажа только вместе с накладкой на сувальду RA04D)		391	391	391
Готовые комплекты стандартной квадратной фурнитуры в бронзе* ***Комплект включает в себя раздельные ручки (модель указана в строке с комплектом), накладку на сувальду МЕТТЭМ® (2 шт.), накладку на цилиндр (2 шт.), вертушок квадрат 8 (1 шт.)**					
166	Комплект K05F AB (с раздельными ручками HA05F)		841	841	841

167	Комплект K07 AB (с раздельными ручками HA07)		841	841	841
168	Комплект K31 AB (с раздельными ручками HA31)		841	841	841
169	Комплект K05F CP/SN (с раздельными ручками HA05F)		822	822	822
170	Комплект K07 CP/SN (с раздельными ручками HA07)		822	822	822
171	Комплект K31 CP/SN (с раздельными ручками HA31)		822	822	822
Ручки					
172	HP0901 (плоская) медн.антик/серебр.антик для 3B4 401,402		331	292	278
173	HP0301 раздельная (плоская) медн.антик/серебр.антик		325	286	273

174	HP0302 раздельная,(круглая) медн.антик/серебр.антик/черный		511	450	429
175	HP0302 раздельная,(круглая) белый		530	466	445
176	HP0801 (плоская) с пружиной медн.антик/серебр.антик для 3B4 401,402		388	341	326
177	HP0802 (круглая) с пружиной черная для 3B4 401,402		446	393	375
178	HP 0501 (плоская) с пружиной медн.антик/серебр.антик для 3B9 901/902		408	359	342
179	HP 0502 (круглая) с пружиной черные для 3B9 901/902		475	418	399
180	HP 0701 (плоская) с пружиной медн.антик/серебр.антик для 3B4 713/703		408	359	342
181	HP 0702 (круглая) с пружиной черные для 3B4 713/703		471	415	396

182	HP1001 универс.для серии 3B9 143		408	359	342
183	HP0601 лев/прав для серии 3B9 144,164		458	403	384
184	HP1301 лев/прав для 3B13 174		480	422	403
185	HP1401 универс.для 3B13 173		450	396	378
186	Комплект фурнитуры ИНТЕКРОН под фирменный ключ МЕТТЭМ на тонком квадратном основании для 14 - 16 серии (хром блест./хром матовый)		1 291	1 291	1 291
Прочее					
187	НК-1 (Накладка кодовая)		1581	1392	1328

188	Накладка защитная НЗ 04.00		1319	1161	1108
189	Пластина защитная без термообработки		173		
190	Пластина защитная с термообработкой		217		
191	Пластина защитная 60.1.122		294		
192	Ручка поворотная НД 03.00.100		96		
193	Комплект накладок ЗВ1 01.000 белый		79		
194	Комплект накладок ЗВ1 01.000, медный антик		79		
195	Комплект накладок ЗВ1 01.000, нерж.сталь		79		

196	Комплект накладок 3В1 01.000, серебр.антик		79
197	Комплект накладок 3В1 01.000, черный		79
198	Комплект накладок 3В8 02.040 (нерж.сталь)		59
199	Комплект накладок 3В8 02.040 (нитрид титана)		215
200	Комплект накладок 3В8 19.050 (нерж.сталь)		59
201	Комплект накладок 3В8 25.040, нерж. под золото		229
202	Комплект накладок 3В8 25.040, нерж. сталь		72
203	Накладка 160М 184.040 (комплект) латунь		148

204	Накладка 160М 184.040 (комплект) нерж.сталь		59
205	Накладка 160М 184.040 (комплект) нерж.сталь матов.		59
206	Комплект накладок 160М 184.040, нитрид титана		148
207	Комплект накладок ЗВ8 160.040 (нерж.сталь) под новую скважину		57
208	Комплект накладок ЗВ8 160.040 (нерж.сталь матовая) под новую скважину		57
209	Комплект накладок ЗВ8 160.040 (нерж.сталь черная) под новую скважину		59
210	Комплект накладок ЗВ8 160.040 (под золото) под новую скважину		178

211	Комплект накладок ЗВ13 38.4.040, нитрид титана, латунь		148
212	Комплект накладок ЗВ13 38.4.040, нерж.сталь		64
213	Планка запорная 14.1.002		51
214	Планка запорная 14.2.007		51
215	Планка запорная 17.4.002		98
216	Планка запорная ЗВ 25.007/18		37
217	Планка запорная ЗВ1 01.002		43
218	Планка запорная ЗВ1 712.002		49

219	Планка запорная ЗВ13 38.4.006		154
220	Планка запорная ЗВ4 01.002		59
221	Планка запорная ЗВ8 01.002		43
222	Планка запорная ЗВ8 02.002		43
223	Планка запорная ЗВ8 19.002		43
224	Планка запорная ЗВ8 52.002		43
225	Планка запорная ЗВ9 34.3.102		67
226	Планка запорная ЗВ9 02.002		45

227	Тяги 04 для врезных замков		166
228	Планка запорная КТ 04.071 (1 шт.)		30
229	Планка запорная ЗК 02.015 (1 шт.)		37
230	Тяги 03 для накладных замков (комплект)		326

Примечания: * - ответной планкой не комплектуются. Планка поставляется по отдельному заказу.

Действует с 20.09.2021 г.

Радиоуправляемые электромеханические замки (при заказе от…)

№	Наименование	Фото	3 шт.	6 шт.	10 шт.
231	Комплект ЗВ ЭМ 01.000 (без БЭУ)		4686	4430	3990
232	Комплект ЗН ЭМ 01.000 (без БЭУ)		4686	4430	3990
233	Замок врезной ЗВ ЭМ 01.01		17580	16480	15500

234	Замок накладной ЗН ЭМ 01.01		17580	16480	15500
235	Замок врезной ЗВ ЭМ 01.02 с GSM		31055	29630	28240
236	Замок накладной ЗН ЭМ 01.02 с GSM		31055	29630	28240
237	Брелок		760	730	706
238	Комплект платы расширения		13475	13150	12740